Prolunga Pavimento, per il calcestruzzo imp.

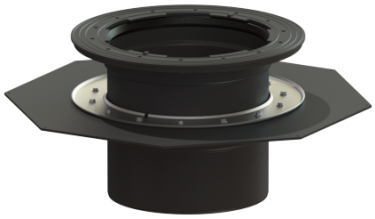

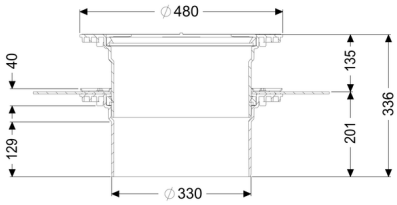

Informazioni sull'articolo

Cod. Art.: 830075
GTIN (EAN): 4026092076897
Gruppo di prezzo: 10

Descrizione

Prolunga con flangia per l'installazione nel calcestruzzo imp., set di tenuta incluso, composto da contro-flangia in acciaio inox, con viti, guaina impermeabilizzante in elastomero in NK/SBR d: 700 mm, estensione massima

Versione:

Guarnizione:	Guarnizione a labbro

Caratteristiche generali:

Materiale:	Materiale plastico
Colore:	nero

Dimensioni:

Diametro:	480 mm